

# Mon service de garde en milieu familial

**Service de garde de : Nathalie Perron**

**Pour me contacter : (418) 390-1532**

## Particularité du service de garde

Supervisé par le bureau coordonnateur :  
**CPE des Petits Pommiers**

Nombre de places : **9**

Horaire :

**Du lundi au vendredi, 7h00 à 17h00**

Valeurs du service de garde :

**Respect des autres et de son environnement, autonomie, propreté**

## Localisation géographique

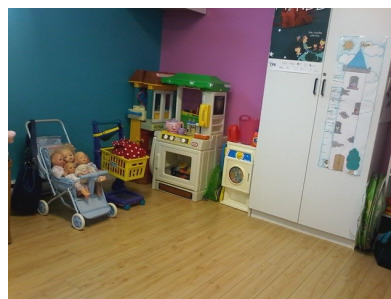
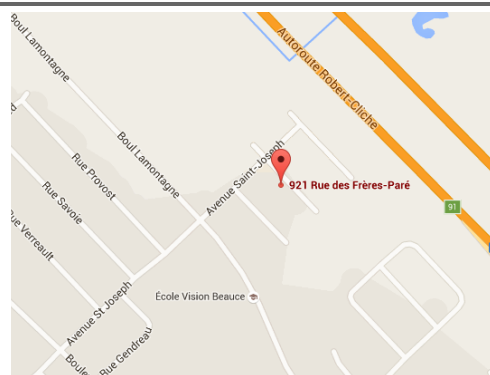

## Je me présente

J'ai une garderie en milieu familial depuis 1986 et je suis accréditée depuis le tout début en 1999. J'aime beaucoup être entourée d'enfants et participer à leur développement en suivant régulièrement des formations pour approfondir mes connaissances de la petite enfance. Un lien de confiance se crée avec l'enfant autant qu'avec les parents. J'offre un milieu de garde sécuritaire avec diverses activités d'apprentissage adaptées à l'âge et aux intérêts de chacun tout en respectant leur rythme de développement. Les saines habitudes de vie sont inculquées aux enfants (sorties à l'extérieur, menu santé qui respecte le guide alimentaire canadien, etc.) Au plaisir!